Universidad de O'Higgins

Estado de Cambios en el Patrimonio y Notas a los Estados Financieros

Profesor: Ana Fuentes
Escuela de Ingeniería

Estado de Cambios en el Patrimonio

Como resultado de las nuevas normas IFRS surge un cuarto estado financiero, el **“Estado de Cambios en el Patrimonio”**.

Este estado financiero tiene como objetivo **analizar en detalle las variaciones de las cuentas o variables que conforman el patrimonio.**

Al igual que el Estado de Resultados y el Estado de Flujo de Caja, el Estado de Cambios en el Patrimonio **muestra flujos**, ya que presenta el movimiento de los ítemes del patrimonio para un período de tiempo determinado (normalmente un año).

Algunas de las variaciones que se deben presentar en este estado financiero son las siguientes:

El "Resultado del Ejercicio" - Nuevos "Aportes de Capital" - Los dividendos repartidos a los dueños de la empresa - Cambios en los valores de activos y pasivos reconocidos directamente en el patrimonio.

Un ejemplo de cambios en los activos es el superávit por revaluación de activos que se registra específicamente en la cuenta de **reservas de revalorización**. Las reservas de revalorización son una cuenta dentro del patrimonio neto que se utiliza para reflejar cualquier incremento o decremento del valor de los activos de la empresa.

Estos cambios se producen debido a factores como la inflación, cambios en el mercado o incremento en la demanda.

Universidad de O'Higgins

Ejemplo:

Estado de cambio en el patrimonio Para el año terminado el 31 de Diciembre de 200X Empresa Pesquera Omega S.A.			
	Capital Pagado	Utilidades Retenidas	Total Patrimonio
Al 1 de Enero de 200X	$108.000	$253.006	$361.006
Resultado del Ejercicio		$156.274	$156.274
Emisión de Capital	$32.000		$32.000
Pago de dividendo		($50.000)	($50.000)
Al 31 de Diciembre de 200X	$140.000	$359.000	$499.280

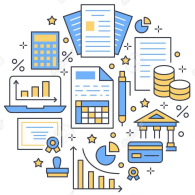

El Patrimonio de una empresa puede cambiar entre una fecha y otra (por ejemplo entre el 31 de diciembre de un año y el 31 de diciembre del año siguiente) por varias razones, pero se pueden dividir los cambios del patrimonio en dos grandes categorías:

Primera Categoría:

Es el cambio que se produce en el patrimonio como resultado de la gestión de la empresa en dicho período o "ejercicio". Este "Resultado del Ejercicio" puede ser positivo ("Utilidad del Ejercicio") o negativo ("Pérdida del Ejercicio) y hará cambiar el valor de los "derechos de los dueños" sobre los "recursos" o "activos" de la empresa.

La segunda categoría:

Son causados por razones que nada tienen que ver con el "resultado de la gestión" de la empresa en dicho período y son la consecuencia de decisiones arbitrarias de los dueños de la empresa. Estas decisiones de los dueños pueden ser básicamente de dos tipos:

"Aportar" más capital o recursos a la empresa ("Aportes de Capital")

"Retirar recursos" desde la empresa, recursos o activos en términos generales, sobre los cuales ellos tienen derechos.

A los **“retiros de recursos”** , los identificamos como “retiros” de los dueños (cuando se trate de “sociedades de personas”) o “dividendos” para los dueños (cuando se trate de “sociedades anónimas”).

A esta segunda categoría, también se les conoce genéricamente como **“movimientos de capital”**

Es de gran importancia, **saber si el cambio en el patrimonio de una empresa** en un período de tiempo, por ejemplo en el último año, se debió a el "**resultado de la gestión"** de la empresa en dicho periodo, a un **"movimientos de capital"** o a una **combinación** de ambos factores. **Las conclusiones que se pueden obtener de este análisis, son muy importantes.**

Ejemplo:

Es muy distinto que el aumento de patrimonio de una empresa en el último año, sea el resultado de la combinación de una muy buena gestión en dicho año y por lo tanto una gran "Utilidad del Ejercicio", acompañada de una decisión de los dueños de "retirar", por ejemplo, 30% de esa utilidad, **(es decir, de retirar el 30% de los recursos que se generaron como resultado de la gestión)**, que el aumento de patrimonio de una empresa en el último año, sea el resultado de la combinación de una muy mala gestión en dicho año y por lo tanto una gran "Pérdida del Ejercicio", acompañada de una decisión de los dueños de "aportar capital" (es decir, de aportar recursos), la combinación de ambos factores (pérdida + aporte de capital), dé como resultado un aumento en el patrimonio.

Tarea:

La empresa Rodriguez S. A. se formó el 1/1/98. con una emisión de 200.000 acciones de valor nominal $50 cada una, las que se vendieron a $60 cada una. Durante el año 1998 tuvo utilidades por $500.000 y no repartió dividendos. Durante el año 1999, la empresa obtuvo una utilidad del ejercicio de $1.000.000 y declaró y repartió un dividendo total de $300.000 a los accionistas. Determine el estado en el cambio en el patrimonio.

Vale por un Nac2
Adjuntar en Tareas en Ucampus
Plazo hasta 23:59 de hoy 22/12

Notas a los Estados Financieros

Representan la **divulgación de ciertos antecedentes** que servirán para una **mejor comprensión de los tres estados financieros fundamentales** (balance, estado de resultados y estado de flujo de efectivo), presentados por la empresa.

Normalmente estas notas corresponden a **aclaraciones respecto de principios o criterios utilizados en la confección de los estados financieros, profundizaciones de la información presentada, etc.**

Esto implica que estas notas no son en sí mismas un estado financiero, pero **sí son complementarias a los estados financieros** anteriores y de ahí la necesidad de que éstas formen parte integral de ellos.

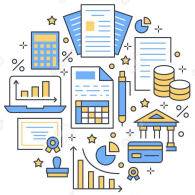

Algunas de las principales notas a los estados financieros son:

- **Principios y normas usados** en los estados financieros que se presentan. Lo esperado es que se indique que los estados financieros han sido construidos de acuerdo a los Principios Contables Generalmente Aceptados. En algunos casos, existen varios criterios alternativos aceptados o criterios particulares o específicos debido a características particulares de la industria en la cual opera la empresa, los que pueden tener efectos significativos en las cifras de los estados financieros que se presenten. En estos casos, se debe especificar los criterios utilizados.

- Período que cubren los estados presentados.

- Métodos de valoración de existencias, sistemas de costeo y depreciación y/o amortización de activos.

- Bases de conversión si hay transacciones en moneda extranjeras diferente a la unidad monetaria base de los estados financieros
- Valoración y movimientos de inversiones en empresas relacionadas.
- Desagregación de las deudas de la empresa según plazo, moneda, etc.
- Detalle de algunos de sus activos fijos.
- Corrección monetaria de diferentes rubros (ajustes por inflación).
- Contingencias y compromisos que posee la empresa (juicios pendientes, etc.).
- Cambios contables ocurridos en el año en relación al año anterior.
- Toda otra información necesaria para comprender e interpretar los estados financieros.

Ejercicio: Estado de cambio en el patrimonio

La empresa Inéditos S.A comienza el año 2024 con los siguientes saldos en su patrimonio:

- Capital social: $800.000
- Resultados acumulados (ganancias retenidas): $50.000

Durante el año, ocurren los siguientes eventos:

- Se obtiene un beneficio neto de $300.000.
- Se decide repartir dividendos a los accionistas por $50.000.
- La empresa realiza una ampliación de capital, y los accionistas aportan $200.000 adicionales.
- Se realiza una revaluación de activos que aumenta el valor de los mismos en $10.000.
- Se agregan a la reserva legal $100.000.

Se pide: Realizar el estado de cambios en el patrimonio.

Gracias por asistir a la clase de hoy

Nos vemos la siguiente clase